

Σε Βουλγαρία και Τουρκία για μια εξέταση για καρκίνο

"Τέσσερα δημόσια νοσοκομεία όλα και όλα διαθέτουν μηχανήματα PET CT" για τη διαγνωστική εξέταση ανίχνευσης του καρκίνου σε πολύ αρχικό στάδιο, "λίστες αναμονής στα νοσοκομεία ενάμιση μήνας" ενώ "σε χιλιάδες καρκινοπαθείς δεν εγκρίνεται η εξέταση PET CT, λόγω πολιτικών περιορισμών των δαπανών του ΕΟΠΥΥ και των νοσοκομείων".

Χιλιάδες ασθενείς αποκλείονται από εξετάσεις για την έγκαιρη διάγνωση του καρκίνου, με αποτέλεσμα να κινδυνεύουν να πεθάνουν, ενώ πολλοί αναγκάζονται να καταφύγουν σε γειτονικές χώρες για να διαγνωστούν, σύμφωνα με στοιχεία που επικαλείται η Πανελλήνια Ομοσπονδία Εργαζομένων Δημοσίων Νοσοκομείων (ΠΟΕΔΗΝ).

Σύμφωνα με την ΠΟΕΔΗΝ, τα δημόσια νοσοκομεία μαστίζονται από ελλείψεις σε προσωπικό που ασχολείται με τη διάγνωση και θεραπεία του καρκίνου. Επίσης, ο ιατροτεχνολογικός εξοπλισμός που χρησιμοποιείται στη διάγνωση και θεραπεία του καρκίνου είναι παρωχημένης τεχνολογίας.

Σε ό,τι αφορά στην εξειδικευμένη διαγνωστική εξέταση PET-CT-SCAN, υποστηρίζει ότι "είναι μία πολύ απαραίτητη διαγνωστική εξέταση που σώζει ζωές, γιατί δείχνει τα καρκινικά κύτταρα σε πολύ αρχικό στάδιο και δείχνει τυχόν μεταστάσεις σε αρχικό στάδιο. Ως εκ τούτου, καθίσταται πιο αποτελεσματική η θεραπευτική αντιμετώπιση του καρκίνου". Όμως, εξέταση συνταγογραφείται σε ηλεκτρονικό παραπεμπτικό του ΕΟΠΥΥ, προτείνεται από το Ογκολογικό Συμβούλιο και για να πραγματοποιηθεί με κάλυψη από τον ΕΟΠΥΥ πρέπει να έχει έγκριση από το ΚΕΣΥ ή ελεγκτή γιατρό.

"Στοιχίζει 1.500 ευρώ για τον ασθενή χωρίς συγκεκριμένο παραπεμπτικό του ΕΟΠΥΥ. Με συγκεκριμένο παραπεμπτικό του ΕΟΠΥΥ στα δημόσια νοσοκομεία που διαθέτουν PET-CT γίνε-

ται δωρεάν. Στα ιδιωτικά νοσοκομεία οι ασθενείς πληρώνουν για την εξέταση 15% συμμετοχή, αλλά με πρόσθετες χρεώσεις, το κόστος συμμετοχής μπορεί να φθάσει τα 400 ευρώ. Χιλιάδες καρκινοπαθείς αποκλείονται από την εξέταση PET CT λόγω των ανυπέρβλητων εμποδίων στην πρόσβαση και έγκριση από τον ΕΟΠΥΥ", λέει η ΠΟΕΔΗΝ.

Οι εργαζόμενοι στα δημόσια νοσοκομεία ψέγουν το υπουργείο Υγείας και για το γεγονός ότι το φάρμακο που απαιτείται για την PET-CT-SCAN (750 ευρώ/δόση) παράγεται από μία μόνο εταιρεία στην Ελλάδα, ενώ σε περίπτωση βλάβης των μηχανημάτων PET-CT οι ασθενείς πρέπει να περιμένουν 1,5 μήνα σε λίστα αναμονής των τεσσάρων δημοσίων νοσοκομείων (Παπαγεωργίου, Θεαγένειο, Μεταξά, Ευαγγελισμός) που διαθέτουν αυτά τα μηχανήματα.

Οι ανάγκες για διενέργεια της PET CT με βάση τον αριθμό των καρκινοπαθών που έχει η χώρα μας είναι πάνω από 70.000. Χιλιάδες καρκινοπαθείς αποκλείονται. Στις 46.000, λιγότερες εξετάσεις από όσες χρειάζονται. Χιλιάδες καρκινοπαθείς το πληρώνουν με την ζωή τους άμεσα ή μακροπρόθεσμα", υποστηρίζει η ΠΟΕΔΗΝ.

Η ΠΟΕΔΗΝ υποστηρίζει ακόμα ότι χιλιάδες ασθενείς από τη Βόρεια Ελλάδα, τον Έβρο και την Ανατολική Μακεδονία αναγκάζονται να περάσουν στην Ανδριανούπολη της Τουρκίας για να υποβληθούν σε PET-CT-SCAN (το κόστος ανέρχεται σε 200-300 ευρώ). Το ίδιο στοιχίζει και στη Βάρνα της Βουλγαρίας, όπου καταφεύγουν πολλοί πάσχοντες.

Η ΠΟΕΔΗΝ υποστηρίζει ακόμα ότι χιλιάδες ασθενείς από τη Βόρεια Ελλάδα, τον Έβρο και την Ανατολική Μακεδονία αναγκάζονται να περάσουν στην Ανδριανούπολη της Τουρκίας για να υποβληθούν σε PET-CT-SCAN (το κόστος ανέρχεται σε 200-300 ευρώ). Το ίδιο στοιχίζει και στη Βάρνα της Βουλγαρίας, όπου καταφεύγουν πολλοί πάσχοντες.

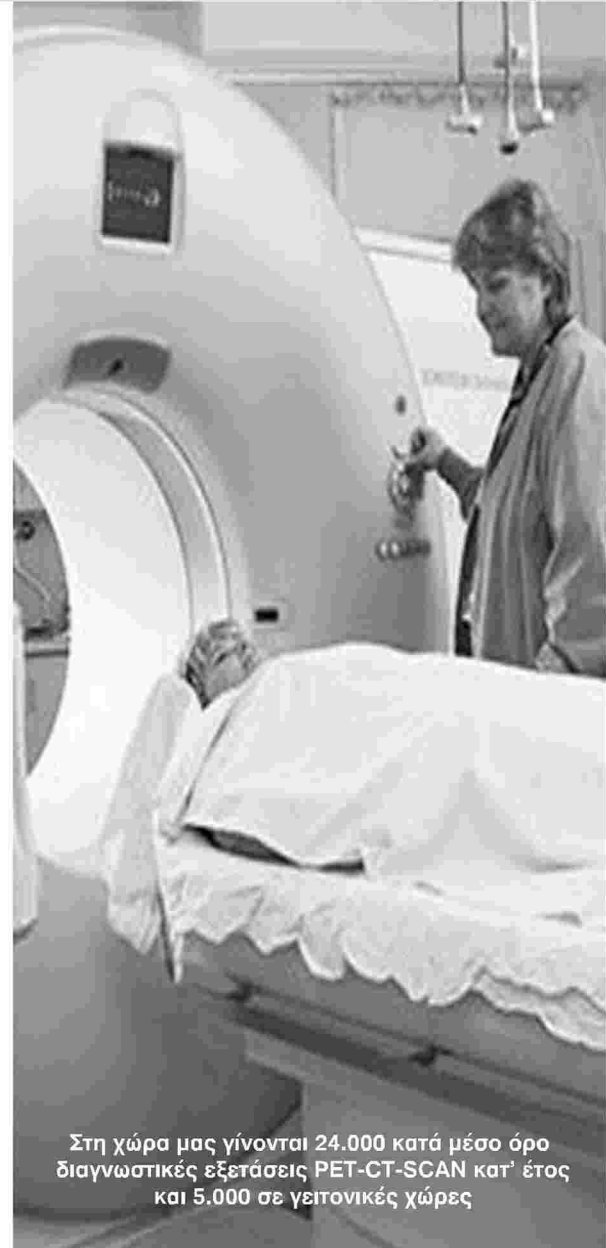

Στη χώρα μας γίνονται 24.000 κατά μέσο όρο διαγνωστικές εξετάσεις PET-CT-SCAN κατ' έτος και 5.000 σε γειτονικές χώρες



SOS για τους καρκινοπαθείς



Οι τεράστιες περικοπές στις δημόσιες δαπάνες υγείας, που αγγίζουν μόλις το 5% του ΑΕΠ, προκαλούν μεγάλες καθυστερήσεις στη διάγνωση της νόσου του καρκίνου, όπως προκύπτει από μεγάλη έρευνα, που πραγματοποίησε η Πανελλήνια Ομοσπονδία Εργαζομένων στα δημόσια νοσοκομεία.

Η ΠΟΕΔΗΝ κρούει τον κώδωνα του κινδύνου, καθώς διαπίστωσε ότι οι λίστες αναμονής στα νοσοκομεία για τη διαγνωστική εξέταση ανίχνευσης του καρκίνου σε πολύ αρχικό στάδιο ξεπερνούν τον έναν μήνα, αφού υπάρχουν μόλις τέσσερα δημόσια νοσοκομεία στην Ελλάδα που διαθέτουν μηχανήματα PET CT για τη συγκεκριμένη εξέταση. Παράλληλα, χιλιάδες είναι οι καρκινοπαθείς οι οποίοι δεν λαμβάνουν έγκριση για την εν λόγω εξέταση, λόγω των πολιτικών περιορισμού

των δαπανών του ΕΟΠΥΥ και των νοσοκομείων! Όπως αναφέρει η ομοσπονδία, «σώζονται όσοι έχουν χρήματα» καθώς στρέφονται στον ιδιωτικό τομέα, πληρώνοντας 1.500 ευρώ για την εξέταση PET CT, ενώ μέσω του ΕΟΠΥΥ το κόστος φτάνει τα 400 ευρώ.

Όσον αφορά τον αριθμό των εξετάσεων για τη διάγνωση του καρκίνου, όπως αναφέρει η ΠΟΕΔΗΝ, στα δημόσια νοσοκομεία πραγματοποιούνται καθημερινά 26 έως 30 εξετάσεις και άλλες 40 γίνονται στον ιδιωτικό τομέα. Αυτό σημαίνει ότι χιλιάδες καρκινοπαθείς αποκλείονται από την εξέταση, αφού, βάσει του αριθμού τους, θα έπρεπε να διενεργούνται 70.000 PET CT κάθε χρόνο.

Στη χώρα μας γίνονται κα-

“

**Έρευνα της ΠΟΕΔΗΝ
αποκαλύπτει
καθυστέρηση στις
εξετάσεις για διάγνωση
της νόσου λόγω περικοπών
στις δημόσιες δαπάνες**

τά μέσο όρο 24.000 διαγνωστικές εξετάσεις PET CT-SCAN τον χρόνο και 5.000 σε γειτονικές χώρες, όπως η Τουρκία και η Βουλγαρία, με κόστος 200 έως 300 ευρώ. Επισημαίνεται, μάλιστα, ότι το ραδιοφάρμακο για τη διενέργεια της εξέτασης χορηγείται μονοπωλιακά από μία και μόνο εταιρεία σε δημόσιο και ιδιωτικό τομέα κι η κάθε δόση κοστίζει 750 ευρώ. Σύμφωνα με την ομοσπονδία, μια επένδυ-

ση 10.000.000 ευρώ θα έσωζε χιλιάδες καρκινοπαθείς, καθώς απαιτούνται συνολικά 1.500.000 ευρώ για τις εξετάσεις PET CT και 2.500.000 ευρώ για τη Μονάδα Παραγωγής Ραδιοφαρμάκων.

Επίσης, η ομοσπονδία διαπιστώνει ότι στα δημόσια νοσοκομεία υπάρχουν ση-

μαντικές ελλείψεις σε επαγγελματίες υγείας που ασχολούνται με τη διάγνωση και τη θεραπεία του καρκίνου, ενώ ο ιατροτεχνολογικός εξοπλισμός που χρησιμοποιείται δεν είναι κατάλληλος. Για τον λόγο αυτό υποστηρίζει ότι χρειάζεται να γίνουν επενδύσεις σε ιατρικά μηχανήματα και να προσληφθεί επαρκές προσωπικό στις υπηρεσίες της Δημόσιας Υγείας, ώστε να καλυτερεύσει η κατάσταση.



ΠΟΕΔΗΝ: ΜΟΛΙΣ 4 ΝΟΣΟΚΟΜΕΙΑ ΣΤΗΝ ΕΛΛΑΔΑ ΚΑΝΟΥΝ ΤΗΝ PET CT ΜΕ 1,5 ΜΗΝΑ ΛΙΣΤΑ ΑΝΑΜΟΝΗΣ

«Σε Βουλγαρία, Τουρκία για μία εξέταση 5.000 καρκινοπαθείς»

Μεσαίωνα» στα δημόσια νοσοκομεία για την έγκαιρη διάγνωση του καρκίνου καταγγέλλει η Πανελλήνια Ομοσπονδία Εργαζομένων Δημόσιων Νοσοκομείων (ΠΟΕΔΗΝ). Στη νέα της έρευνα εστιάζει στη διαγνωστική εξέταση PET/CT Scan, την οποία προσφέρουν μόλις... τέσσερα δημόσια νοσοκομεία της χώρας, και καταγγέλλει ότι 5.000 καρκινοπαθείς μεταβαίνουν σε Τουρκία και Βουλγαρία για τη «σωτήρια» εξέταση.

Τα νοσοκομεία «Παπαγεωργίου» στη Θεσσαλονίκη, Θεαγένειο, Ευαγγελισμός και «Μεταξά» είναι τα μοναδικά σε ολόκληρη την Ελλάδα που κάνουν εξέταση για έγκαιρη διάγνωση του καρκίνου. «Εάν είναι δυνατόν να διαθέτουν PET CT μόνο τέσσερα νοσοκομεία της χώρας. Να χρειάζονται ολόκληρο ταξίδι να κάνουν την εξέταση. Οι λίστες αναμονής για την εξέταση ξεπερνούν τον ενάμιση μήνα. Όταν γίνεται η εξέταση, έχει ήδη εξελιχθεί ο καρκίνος», τονίζει η ΠΟΕΔΗΝ και προσθέτει: «Είναι δυνατόν να μη διαθέτουν PET CT τα ογκολογικά νοσοκομεία Αγιος Σάββας, το Ογκολογικό Νοσοκομείο Κηφισιάς Αγιοι Ανάργυροι, να μη διαθέτουν τα πανεπιστημιακά νοσοκομεία;».

Χάνεται πολύτιμος χρόνος

Τα μηχανήματα PET/CT έχουν τη δυνατότητα να ανιχνεύσουν τον καρκίνο σε πολύ αρχικά στάδια. Τη στιγμή που εγκαθίσταται και ξεκινά

ΜΑΡΙΑ-ΝΙΚΗ ΓΕΩΡΓΑΝΤΑ
mgeorganta@e-typos.com

νά η αλλοίωση του κυττάρου. «Οι άλλες διαγνωστικές εξετάσεις ανιχνεύουν τον καρκίνο όταν ήδη έχει εγκατασταθεί και δημιουργηθεί ο όγκος. Είναι μια πολύ απαραίτητη διαγνωστική εξέταση που σώζει ζωές, γιατί δείχνει τα καρκινικά κύτταρα σε πολύ αρχικό στάδιο και δείχνει τυχόν μεταστάσεις σε αρχικό στάδιο. Σε χιλιάδες καρκινοπαθείς που χειρουργήθηκαν χωρίς να κάνουν την εξέταση δεν ανιχνεύθηκαν οι μεταστάσεις αρχικού σταδίου. Εξαιτίας αυτού καθυστέρησε η θεραπευτική αντιμετώπιση και χάθηκε πολύτιμος χρόνος για τη ζωή τους», αναφέρει η ΠΟΕΔΗΝ.

Η εξέταση κοστίζει, σύμφωνα με τα στοιχεία της ίδιας έρευνας, 1.500 ευρώ για τον ασθενή χωρίς εγκεκριμένο παραπεμπτικό του (ΕΟΠΥΥ). Με εγκεκριμένο παραπεμπτικό από τον ΕΟΠΥΥ στα δημόσια νοσοκομεία που διαθέτουν PET/CT γίνεται δωρεάν. Στα ιδιωτικά νοσοκομεία οι ασθενείς πληρώνουν για την εξέταση 15% συμμετοχή, αλλά με πρόσθετες χρεώσεις το κόστος συμμετοχής μπορεί να φτάσει τα 400 ευρώ.

Εξαιτίας της μεγάλης λίστας αναμονής, καθώς μόλις τέσσερα νοσοκομεία σε όλη τη χώρα διαθέτουν μηχανήματα για την εξέταση, αλλά και των αποστάσεων που καλούνται να διανύσουν πολλοί ασθενείς για τα ελάχιστα

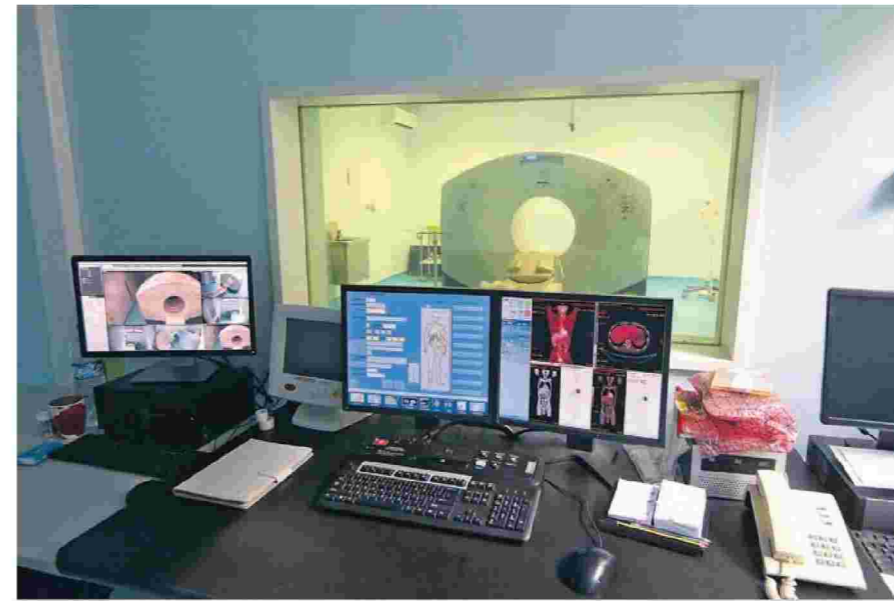

Η εξέταση κοστίζει 1.500 ευρώ για τον ασθενή χωρίς εγκεκριμένο παραπεμπτικό του ΕΟΠΥΥ.

«Όταν γίνεται η εξέταση, έχει ήδη εξελιχθεί ο καρκίνος. Είναι δυνατόν να μη διαθέτουν PET CT τα ογκολογικά Αγιος Σάββας, Αγιοι Ανάργυροι και τα πανεπιστημιακά νοσοκομεία;», τονίζει η ΠΟΕΔΗΝ

αυτά μηχανήματα, είναι πολλοί που απευθύνονται σε γειτονικές χώρες όπως η Τουρκία και η Βουλγαρία.

Σύμφωνα με όσα καταγγέλλει η ΠΟΕΔΗΝ, 5.000 καρκινοπαθείς κατ' έτος απευθύνονται για PET CT στην Τουρκία, τη Βουλγαρία και άλλες γειτονικές χώρες της Ευρώπης, με κόστος μόλις 200-300 ευρώ. «Το νοσοκομείο της Αδριανούπολης στην Τουρκία διαθέτει σε λειτουργία τρία PET/CT σε ολόκληρη λειτουργία

και μονάδα παραγωγής ραδιοφαρμάκου».

Μόνο μια εταιρία στο Λαύριο παράγει το ραδιοφάρμακο για τη συγκεκριμένη εξέταση. «Αποκλειστικότητα. Μονοπώλιο. Δεν φρόντισε ο δημόσιος τομέας σε Αθήνα και Θεσσαλονίκη να επενδύσει σε αγορά Μονάδας Παραγωγής Κυκλότρον που στοιχίζει περίπου 2,5 εκατ. ευρώ για να παράγουν το ραδιοφάρμακο. Να κρέμεται η τύχη των καρκινοπαθών από μια εταιρία, για μια επένδυση 2,5 εκατ. ευρώ», τονίζει η ΠΟΕΔΗΝ.

Το νοσοκομείο «Παπαγεωργίου», μάλιστα, αναζητά χρηματοδότηση για την αγορά μηχανήματος παραγωγής ραδιοφαρμάκου ώστε να μειώσει το κόστος της εξέτασης με τον τομογράφο PET/CT. Το νοσοκομείο στοχεύει να αγοράσει μηχανήματα με το οποίο θα παράγει ραδιοφάρμακο και θα μειώσει το κόστος της κάθε δόσης από 700 ευρώ που είναι σήμερα στα 120 ευρώ. Σήμερα, το ραδιοφάρμακο που χρησιμοποιείται για την εξέταση μεταφέρεται οδικώς καθημερινά από τη μία αυτή εταιρία στο Λαύριο με τεράστια κόστη. ■

Καρκινοπαθείς «πληρώνουν» τις περικοπές!

Θανάσιμες καθυστερήσεις στη διάγνωση της επάρατης νόσου καταδεικνύει έρευνα!

Γλιτώνουν όσοι πληρώνουν 1.500 € σε κλινικές

Τον κώδωνα του κινδύνου κρούει η Πανελλήνια Ομοσπονδία Εργαζομένων στα Δημόσια Νοσοκομεία (ΠΟΕΔΗΝ), καθώς έπειτα από μεγάλη έρευνα που διενήργησε διαπίστωσε ότι υπάρχουν μεγάλες καθυστερήσεις στη διάγνωση της νόσου του καρκίνου εξαιτίας των τεράστιων περικοπών στις δημόσιες δαπάνες υγείας, που αγγίζουν το 5% του ΑΕΠ.

Σύμφωνα με την ΠΟΕΔΗΝ, μόλις τέσσερα δημόσια νοσοκομεία στην Ελλάδα διαθέτουν μηχανήματα PET CT για τη διαγνωστική εξέταση ανίχνευσης του καρκίνου σε πολύ αρχικό στάδιο, ενώ η αναμονή στις λίστες των νοσοκομείων για την εξέταση ξεπερνά, όπως είναι φυσικό, τον έναν μήνα.

Παράλληλα, χιλιάδες είναι οι καρκινοπαθείς που δεν λαμβάνουν έγκριση για την εν λόγω εξέταση λόγω πολιτικών περιορισμού των δαπανών του ΕΟΠΥΥ και των νοσοκομείων. Όπως αναφέρει η ομοσπονδία, «σώζονται όσοι έχουν χρήματα», καθώς στρέφονται στον ιδιωτικό τομέα, πληρώνοντας 1.500 ευρώ για την εξέταση PET CT, ενώ μέσω του ΕΟΠΥΥ το κόστος φτάνει τα 400 ευρώ.

Όσον αφορά τον αριθμό των εξετάσεων για τη διάγνωση του καρκίνου, όπως αναφέρει η ΠΟΕΔΗΝ, στα δημόσια νοσοκομεία πραγματοποιούνται 26 έως 30 εξετάσεις καθημερινά και άλλες 40

γίνονται στον ιδιωτικό τομέα, με χιλιάδες καρκινοπαθείς να αποκλείονται από την εξέταση, αφού με βάση τον αριθμό τους θα έπρεπε να διενεργούνται 70.000 PET CT κάθε χρόνο.

Στη χώρα μας γίνονται 24.000 κατά μέσο όρο διαγνωστικές εξετάσεις PET CT-SCAN τον χρόνο και 5.000 σε γειτονικές χώρες, όπως η Τουρκία και η Βουλγαρία, με κόστος 200 έως 300 ευρώ. Τονίζεται δε ότι για τη διενέργεια της εξέτασης χορηγείται ραδιοφάρμακο, που μονοπωλιακά χορηγείται σε δημόσιο και ιδιωτικό τομέα από μία και μόνο εταιρία και κάθε δόση του κοστίζει 750 ευρώ. Σύμφωνα με την ομοσπονδία, μια επένδυση 10.000.000 ευρώ θα έσωζε χιλιάδες καρκινοπαθείς, καθώς συνολικά απαιτούνται 1.500.000 ευρώ για τις εξετάσεις PET CT και 2.500.000 ευρώ για τη Μονάδα Παραγωγής Ραδιοφαρμάκων. Διαπιστώνει, επίσης, ότι στα δημόσια νοσοκομεία υπάρχουν σημαντικές ελλείψεις σε επαγγελματίες υγείας που ασχολούνται με τη διάγνωση και τη θεραπεία του καρκίνου, ενώ ο ιατροτεχνολογικός εξοπλισμός που χρησιμοποιείται δεν είναι κατάλληλος. Γι' αυτόν τον λόγο υποστηρίζει ότι για να καλύτερευσει η κατάσταση χρειάζεται να γίνουν επενδύσεις σε ιατρικά μηχανήματα, καθώς και να προσληφθεί επαρκές προσωπικό στις υπηρεσίες της Δημόσιας Υγείας.

ΠΟΕΔΗΝ:

Μια επένδυση

10.000.000 €

αρκεί για να

σωθούν χιλιάδες

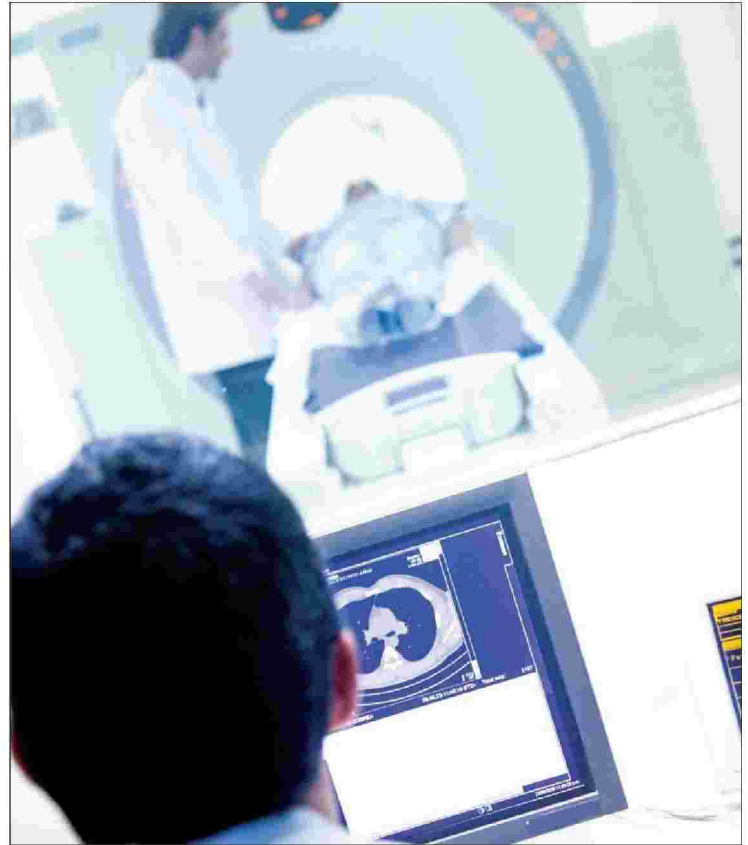

«ΔΙΑΡΚΕΣ ΕΓΚΛΗΜΑ (!) ΚΑΤΑ ΚΑΡΚΙΝΟΠΑΘΩΝ»

Συγκλονιστικές καταγγελίες από τους εργαζόμενους στα δημόσια νοσοκομεία για τον αποκλεισμό ασθενών από σωτήρια διαγνωστική εξέταση και το αναγκαστικό ταξίδι τους σε Τουρκία ή Βουλγαρία

Εκτός συνόρων, σε Τουρκία ή Βουλγαρία (!), μεταβαίνουν ασθενείς για έγκαιρη διάγνωση καρκίνου καταγγέλλει η Πανελλήνια Ομοσπονδία Εργαζομένων στα Δημόσια Νοσοκομεία (ΠΟΕΔΗΝ), επισημαίνοντας ότι χιλιάδες καρκινοπαθείς στην Ελλάδα αποκλείονται από τη (σωτήρια) διαγνωστική εξέταση PET CT SCAN. Η Ομοσπονδία αποκαλύπτει συγκλονιστικά στοιχεία έπειτα από σχετική έρευνά της, κάνοντας λόγο για «διαρκές έγκλημα κατά των ασθενών με καρκίνο» εξαιτίας της πολιτικής περιστολής δαπανών στον ΕΟΠΥΥ. Σήμερα μόνο τέσσερα δημόσια νοσοκομεία -Ευαγγελισμός, Παπαγεωργίου, Θεαγένειο, Μεταξά- διαθέτουν μηχανήματα για τη διενέργεια της συγκεκριμένης εξέτασης (ανιχνεύει τον καρκίνο σε αρχικό στάδιο), ενώ συνολικά γίνονται 26-30 εξετάσεις καθημερινά και άλλες 40 στον ιδιωτικό τομέα. «Χιλιάδες ασθενείς αποκλείονται από την εξέταση, αφού με βάση τον αριθμό των καρκινοπαθών θα έπρεπε να διενεργούνται 70.000 κατ' έτος! Η λίστα αναμονής στα νοσοκομεία είναι 1,5 μήνας! Με επένδυση 10.000.000 ευρώ θα σώζονταν χιλιάδες καρκινοπαθείς. Τόσο κοστολογείται η ζωή των καρκινοπαθών στο κράτος Τσίπρα - Πολάκη» καταγγέλλει η ΠΟΕΔΗΝ.

«Όσοι έχουν χρήματα σώζονται»

Σύμφωνα με την Ομοσπονδία, «όσοι έχουν χρήματα σώζονται», καθώς στον ιδιωτικό τομέα η εξέταση στοιχίζει 1.500 ευρώ, ενώ μέσω ΕΟΠΥΥ η χρέωση φθάνει τα 400 ευρώ. «Καρκινοπαθείς της Βορείου Ελλάδος κάνουν PET CT - SCAN στο Νοσοκομείο της Αδριανούπολης της Τουρκίας, με κόστος 200 - 300 ευρώ. Συνολικά 5.000 καρκινοπαθείς απευθύνονται κατ' έτος σε Τουρκία, Βουλγαρία και άλλες γειτονικές χώρες της Ευρώπης» υποστηρίζει η ΠΟΕΔΗΝ, τονίζοντας ότι τα δημόσια νοσοκομεία αντιμετωπίζουν σημαντικές ελλείψεις προσωπικού σε επαγγελματίες υγείας που ασχολούνται με τη διάγνωση και τη θεραπεία του καρκίνου: «Τα νοσοκομεία αποδεκατίστηκαν από ογκολόγους ιατρούς, τεχνολόγους, ακτινοθεραπευτές, ακτινοφυσικούς, νοσηλευτές. Ο ιατροτεχνολογικός εξοπλισμός είναι για απόσυρση. Πώς είναι δυνατόν τα νοσοκομεία να επενδύσουν σε μηχανήματα που προσφέρουν σύγχρονες μεθόδους διάγνωσης και θεραπείας όταν οι κωδικοί των προϋπολογισμών τους είναι μηδενικοί».

Μετά την πρόσφατη έρευνά της ότι 13.000 καρκινοπαθείς αποκλείονται κάθε χρόνο από τις ακτινοθεραπείες, η ΠΟΕΔΗΝ, αναφερόμενη αυτή τη φορά στη διάγνωση καρκίνου, επισημαίνει τα «ανυπέβλητα εμπόδια στην πρόσβαση και έγκριση της εξέτασης από τον ΕΟΠΥΥ».

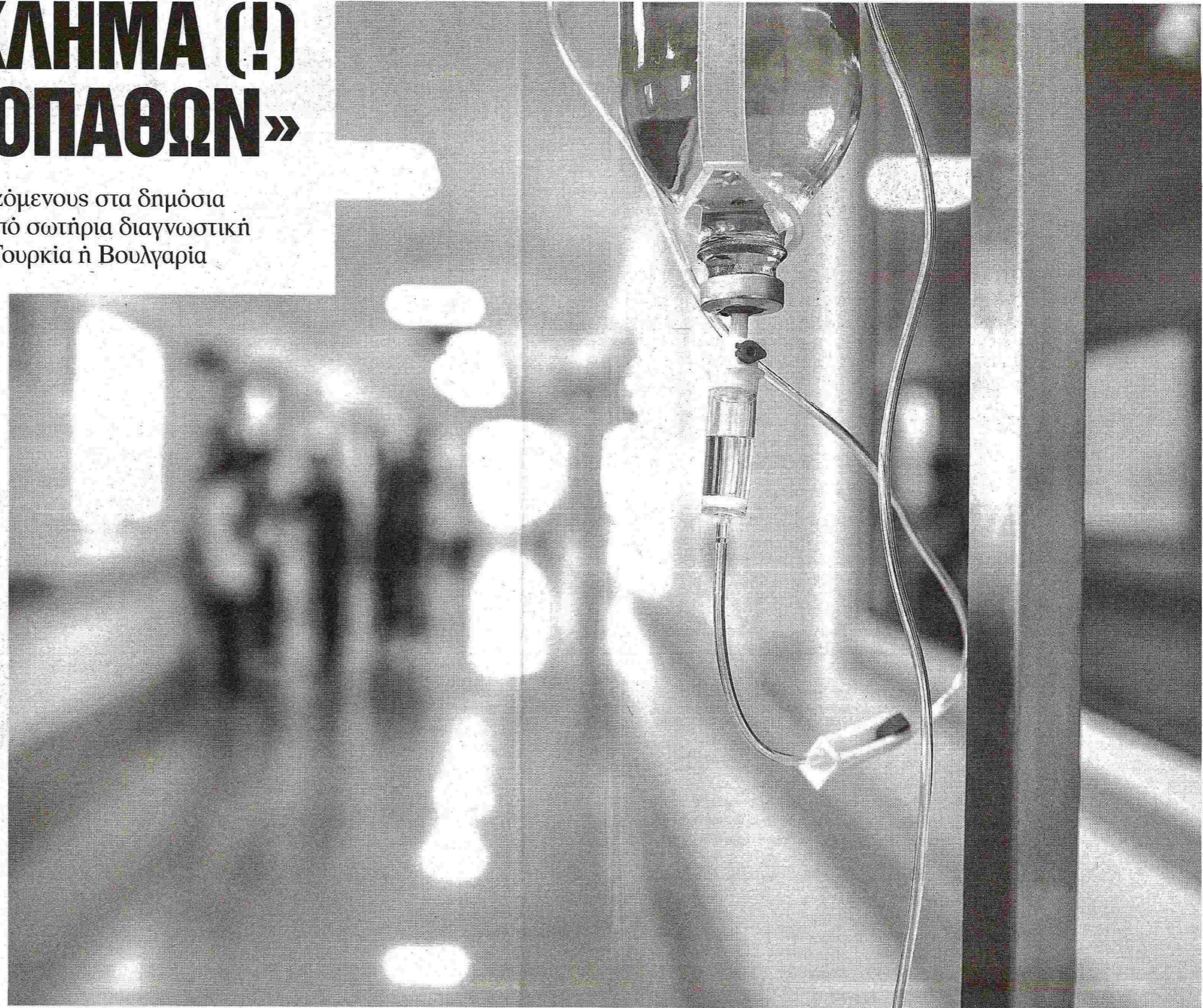

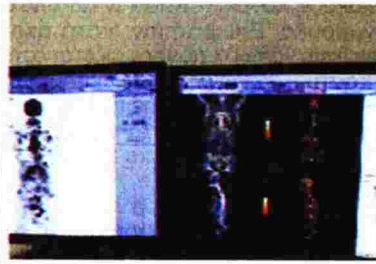
ΠΟΕΔΗΝ

**Χιλιάδες καρκινοπαθείς
στερούνται πρόσβασης
σε σωτήρια εξέταση**

Σελ. 8

ΠΟΕΔΗΝ: Χιλιάδες καρκινοπαθείς στερούνται πρόσβασης σε σωτήρια εξέταση

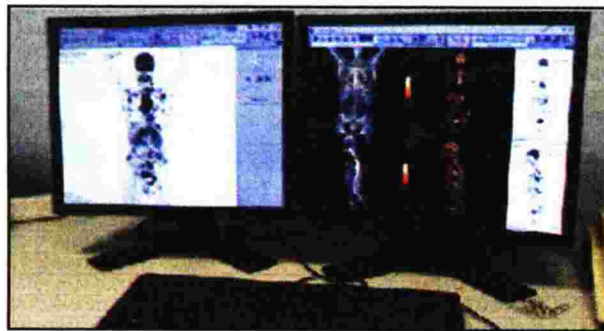

Καθυστερήσεις στη διάγνωση του καρκίνου διαπιστώνει η Πανελλήνια Ομοσπονδία Εργαζομένων στα Δημόσια Νοσοκομεία (ΠΟΕΔΗΝ), εξαιτίας "των περικοπών στις δημόσιες δαπάνες υγείας, οι οποίες βρίσκονται στο 5% του ΑΕΠ".

Σύμφωνα με την ΠΟΕΔΗΝ, "τέσσερα δημόσια νοσοκομεία όλα και όλα διαθέτουν μηχανήματα PET CT" για τη διαγνωστική εξέταση ανίχνευσης του καρκίνου σε πολύ αρχικό στάδιο, "λίστες αναμονής στα νοσοκομεία 1½ μήνας" ενώ "σε χιλιάδες καρκινοπαθείς δεν εγκρίνεται η εξέταση PET CT, λόγω πολιτικών περιορισμού των δαπανών του ΕΟΠΥΥ και των νοσοκομείων".

Η ΠΟΕΔΗΝ αναφέρει ότι "όσοι έχουν χρήματα απευθύνονται στον ιδιωτικό τομέα, 1.500 ευρώ στοιχίζει η εξέταση. Μέσω ΕΟΠΥΥ οι χρεώσεις φθάνουν τα 400 ευρώ". Όπως προσθέτει, στα δημόσια νοσοκομεία πραγματοποιούνται 26 έως 30 εξετάσεις καθημερινά και άλλες 40 γίνονται στον ιδιωτικό τομέα, σημειώνοντας ότι "χιλιάδες καρκινοπαθείς αποκλείονται από την εξέταση, αφού με βάση τον αριθμό των καρκινοπαθών θα έπρεπε να διενεργούνται 70.000 PET CT κατ' έτος".

Η ΠΟΕΔΗΝ τονίζει ότι στη χώρα μας γίνονται "24.000 κατά

μέσο όρο διαγνωστικές εξετάσεις PET CT-SCAN κατ' έτος και 5.000 σε γειτονικές χώρες (Τουρκία, Βουλγαρία), με κόστος 200 έως 300 ευρώ". Επισημαίνει, δε, ότι για τη διενέργεια της εξέτασης χρειάζεται η χορήγηση στον ασθενή ραδιοφάρμακου που "η κάθε δόση κοστίζει 750 ευρώ. Μονοπωλιακά χορηγείται στον δημόσιο και ιδιωτικό τομέα από μία εταιρεία".

Σύμφωνα με την Ομοσπονδία, "1,5 εκατ. ευρώ στοιχίζουν τα PET CT και 2,5 εκατ. ευρώ η Μονάδα παραγωγής Ραδιοφάρμακου. Με 10 εκατ. ευρώ επένδυση θα σώζονται χιλιάδες καρκινοπαθείς".

Η Ομοσπονδία διαπιστώνει ότι "τα δημόσια νοσοκομεία αντιμετωπίζουν σημαντικές ελλείψεις προσωπικού σε επαγγελματίες υγείας που ασχολούνται με τη διάγνωση και τη θεραπεία του καρκίνου, ενώ ο ιατροτεχνολογικός εξοπλισμός είναι για απόσυρση" υποστηρίζοντας ότι για να αντιστραφεί αυτή η κατάσταση "χρειάζονται επενδύσεις σε ιατρικά μηχανήματα και επαρκές προσωπικό στις υπηρεσίες Δημόσιας Υγείας".



ΓΙΑ ΓΟΛΓΟΘΑ ΤΩΝ ΚΑΡΚΙΝΟΠΑΘΩΝ ΚΑΝΕΙ ΛΟΓΟ Η ΠΟΕΔΗΝ

Μεταναστεύουν για μία εξέταση PET/CT

Αναζητούν λύση σε ιδιωτικά κέντρα σε Τουρκία και Βουλγαρία

Στην Ελλάδα μόνο τέσσερα νοσοκομεία διαθέτουν το μηχάνημα, δύο εκ των οποίων στη Θεσσαλονίκη

Χιλιάδες ασθενείς αποκλείονται από τις εξετάσεις με το μηχάνημα PET/CT, που ανιχνεύει τον καρκίνο και τις υποτροπές του σε πρώιμο στάδιο. Αποτέλεσμα είναι να αναγκάζονται να καταφεύγουν είτε στον ιδιωτικό τομέα είτε στην Αδριανούπολη της Τουρκίας και στη Βάρνα της Βουλγαρίας, εφόσον έχουν να πληρώσουν. Εκτιμάται ότι 5.000 καρκινοπαθείς απευθύνονται ετησίως για εξέταση PET/CT σε Τουρκία, Βουλγαρία και άλλες χώρες της Ευρώπης. Τις παραπάνω καταγγελίες κάνει η Πανελλήνια Ομοσπονδία Εργαζομένων στα Δημόσια Νοσοκομεία (ΠΟ-ΕΔΗΝ), τονίζοντας ότι τα δημόσια νοσοκομεία στη χώρα μας κάνουν 26-30 εξετάσεις καθημερινά και άλλες 40 γίνονται στον ιδιωτικό τομέα.

»13

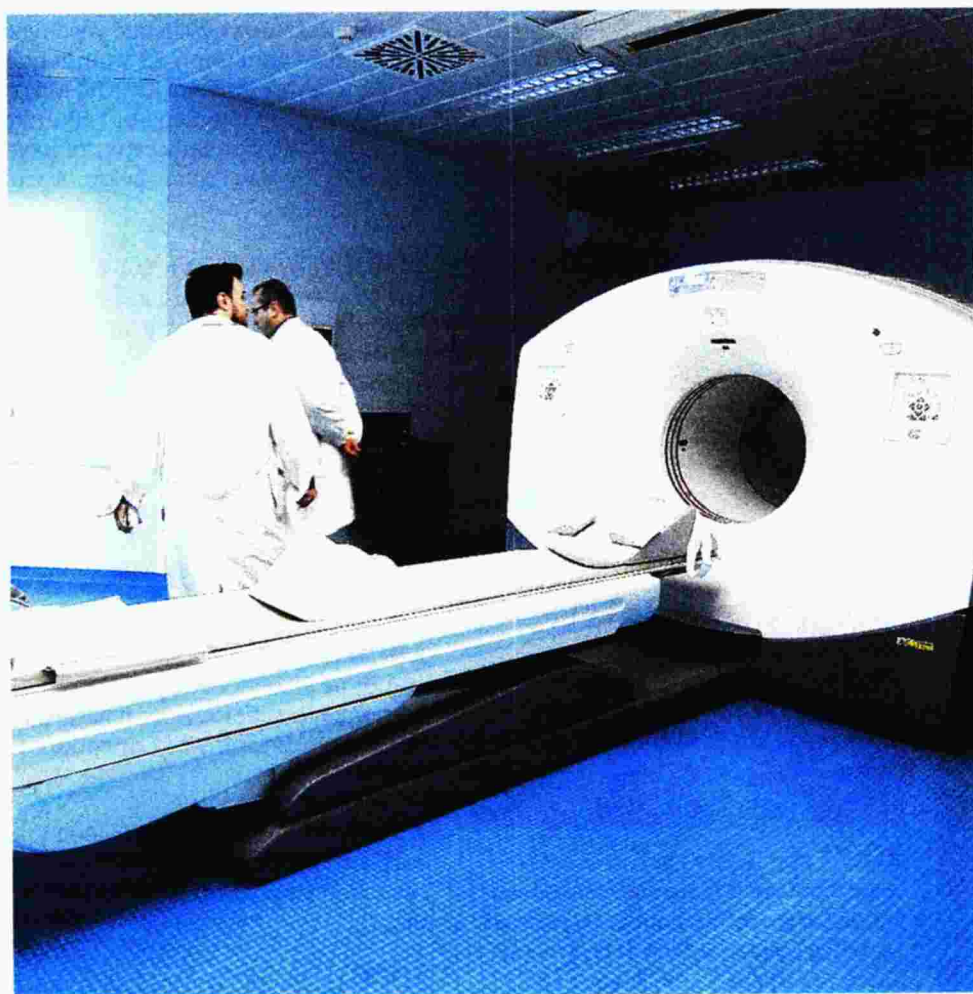

Στον Καιάδα ρίχνει τους καρκινοπαθείς η πολιτεία. Χιλιάδες ασθενείς αποκλείονται από τις εξετάσεις για την έγκαιρη διάγνωση του καρκίνου με το μηχάνημα PET/CT, που ανιχνεύει τον καρκίνο και τις υποτροπές του σε πρώιμο στάδιο. Σε όλη την Ελλάδα μόνο τέσσερα δημόσια νοσοκομεία διαθέτουν το περίφημο μηχάνημα, εκ των οποίων δύο στη Θεσσαλονίκη («Παπαγεωργίου» και «Θεαγένειο»).

Αποτέλεσμα είναι οι καρκινοπαθείς να αναγκάζονται να καταφεύγουν είτε στον ιδιωτικό τομέα είτε στην Αδριανούπολη της Τουρκίας και στη Βάρνα της Βουλγαρίας, εφόσον έχουν να πληρώσουν. Μάλιστα εκτιμάται ότι 5.000 καρκινοπαθείς απευθύνονται ετησίως για εξέταση PET/CT σε Τουρκία, Βουλγαρία και άλλες γειτονικές χώρες της Ευρώπης.

Τις παραπάνω καταγγελίες κάνει η Πατελλήνια Ομοσπονδία Εργαζομένων στα Δημόσια Νοσοκομεία (ΠΟΕΔΗΝ), επιρρίπτοντας σοβαρές ευθύνες στον αναπληρωτή υπουργό Υγείας Παύλο Πολάκη και στον ΕΟΠΥΥ. Παράλληλα τονίζει ότι τα δημόσια νοσοκομεία στη χώρα μας κάνουν 26-30 εξετάσεις καθημερινά και άλλες 40 γίνονται στον ιδιωτικό τομέα, ενώ με βάση τον αριθμό των καρκινοπαθών στη χώρα μας θα έπρεπε να διενεργούνται 70.000 εξετάσεις PET/CT ετησίως.

Σύμφωνα με την ΠΟΕΔΗΝ οι λόγοι αποκλεισμού χιλιάδων καρκινοπαθών από τη σημαντική αυτή εξέταση είναι οι λίστες αναμονής στα νοσοκομεία, που φτάνουν τον ενάμιση μήνα, οπότε, όταν έρχεται η σειρά τους, είναι αργά να αντιμετωπιστεί η νόσος, αλλά και οι τεράστιες αποστάσεις από τη μία άκρη της Ελλάδας στην άλλη που είναι αναγκαίοι να διανύουν, με πολλά έξοδα και

ταλαιπωρία, για να βρουν PET/CT. Το δικό του ρόλο παίζει όμως και ο ΕΟΠΥΥ.

Για Γολγοθά των ασθενών κάνει λόγο η ΠΟΕΔΗΝ Σε Τουρκία και Βουλγαρία για εξέταση PET/CT καταφεύγουν χιλιάδες καρκινοπαθείς

Όπως καταγγέλλει η ΠΟΕΔΗΝ, «σε χιλιάδες καρκινοπαθείς δεν εγκρίνεται η εξέταση PET/CT. Τα εμπόδια τίθενται, για να γλιτώσει λεφτά ο ΕΟΠΥΥ. Η εξέταση συνταγογραφείται σε ηλεκτρονικό παραπεμπτικό του ΕΟΠΥΥ. Προτείνεται από το Ογκολογικό Συμβούλιο και, για να πραγματοποιηθεί με κάλυψη από τον ΕΟΠΥΥ, πρέπει να έχει έγκριση από το ΚΕΣΥ ή ελεγκτή ιατρό. Με κάλυψη από τον ΕΟΠΥΥ είναι δωρεάν, αλλά χωρίς συγκεκριμένο παραπεμπτικό στοιχίζει 1.500 ευρώ στον ασθενή. Στα ιδιωτικά νοσοκομεία οι ασθενείς πληρώνουν για την εξέταση 15% συμμετοχή, αλλά με πρόσθετες χρεώσεις το κόστος συμμετοχής μπορεί να φθάσει τα 400 ευρώ».



Το περίφημο μηχάνημα PET/CT στο «Παπαγεωργίου».

Μονοπώλιο η παραγωγή ραδιοφαρμάκου

Αγκάθι όμως αποτελεί και η παραγωγή ραδιοφαρμάκου, που απαιτείται, για να γίνει η εξέταση PET/CT. Κάθε δόση φαρμάκου κοστίζει 750 ευρώ. Υπάρχει μόνο μία προμηθεύτρια εταιρεία με έδρα το Λαύριο, η οποία είναι μονοπώλιο στην ελληνική αγορά για το δημόσιο και ιδιωτικό τομέα. Συνεπώς σε περίπτωση βλάβης σταματά η διενέργεια της εξέτασης. «Οι τύχες των καρκινοπαθών είναι στη διάθεση μιας εταιρείας. Εάν παρουσιάσουν βλάβη τα ελάχιστα μηχανήματα PET/CT που διαθέτουν τα νοσοκομεία, δεν γίνεται η εξέταση, παρότι οι ασθενείς περιμένουν ενάμιση μήνα σε λίστα αναμονής και μπορεί να ταξιδέψαν από την άλλη άκρη της χώρας. Εάν παρου-

σιάσουν βλάβη τα μηχανήματα της εταιρείας που παράγει το ραδιοφάρμακο, όπως έγινε τον περασμένο Μάιο, αναβάλλονται όλες οι εξετάσεις PET/CT σε δημόσιο και ιδιωτικό τομέα. Σε αυτήν την περίπτωση οι καρκινοπαθείς δεν χάνουν μόνο το ραντεβού με την εξέταση αλλά και με την ίδια τη ζωή», καταγγέλλει η ΠΟΕΔΗΝ και τονίζει ότι «δεν φρόντισε ο δημόσιος τομέας σε Αθήνα και Θεσσαλονίκη να επενδύσει σε αγορά μονάδας παραγωγής κυκλότρου (στοιχίζει περίπου 2,5 εκατ. ευρώ), για να παράγεται το ραδιοφάρμακο». Η ΠΟΕΔΗΝ επισημαίνει ότι «οι καρκινοπαθείς κυρίως της ανατολικής Μακεδονίας και Θράκης υποβάλλονται σε

εξέταση PET/CT στο νοσοκομείο της Αδριανούπολης με κόστος 200-300 ευρώ. Μάλιστα το νοσοκομείο της Τουρκίας διαθέτει τρία μηχανήματα PET/CT και μονάδα παραγωγής ραδιοφαρμάκου. Δηλαδή ένα νοσοκομείο της Τουρκίας διαθέτει περισσότερες υποδομές για τους καρκινοπαθείς απ' ό,τι διαθέτει όλο το ΕΣΥ της Ελλάδας». Σύμφωνα με την ΠΟΕΔΗΝ τα δημόσια νοσοκομεία αντιμετωπίζουν και σημαντικές ελλείψεις προσωπικού σε επαγγελματίες υγείας που ασχολούνται με τη διάγνωση και τη θεραπεία του καρκίνου, ενώ ο ιατροτεχνολογικός εξοπλισμός που χρησιμοποιούν στον τομέα αυτό είναι για απόσυρση.